

謹賀新年



フラワーアレンジメント



2012.01



湊川神社



伽耶院



湊川神社



清荒神





清荒神

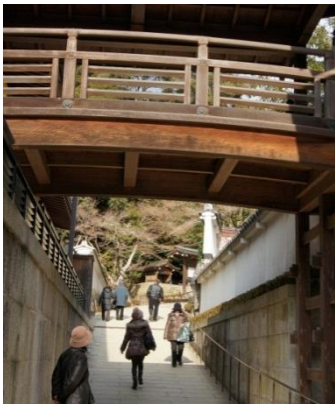

伽耶院

とんと焼き





フラワーアレンジメント



2012年1月

- 1 (日) 元旦 初詣 神戸湊川神社
- 2 (月) 初詣 三木市伽耶院
拓・美紅も やぎの里
- 3 (火) 青山中央公園(野球)
- 9 (月・祝) 初詣 宝塚市清荒神
- 10 (水) ぶどう栽培 説明会
- 15 (日) とんど焼き 三木市伽耶院
グルメ・サーカス in 三木
- 17 (火) 関西大震災 17年
- 21 (土) 神鋼同期3人 ランチ会
- 22 (日) 三木市出身歌手
衣川 亮輔ショー
(特別ゲスト 松崎しげる)

グルメ・サーカス in 三木



2012.02

黒滝

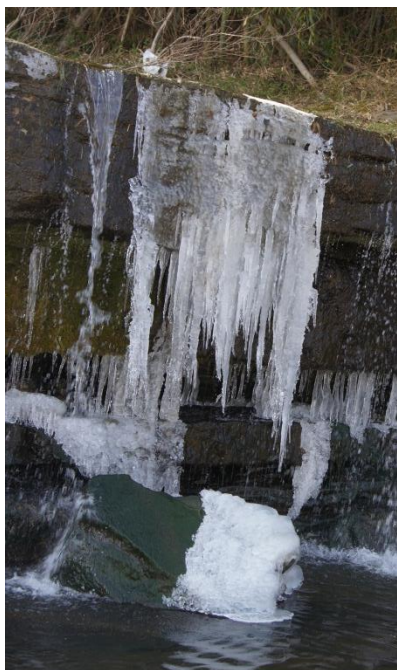

三木市吉川町福田



2012.02.05

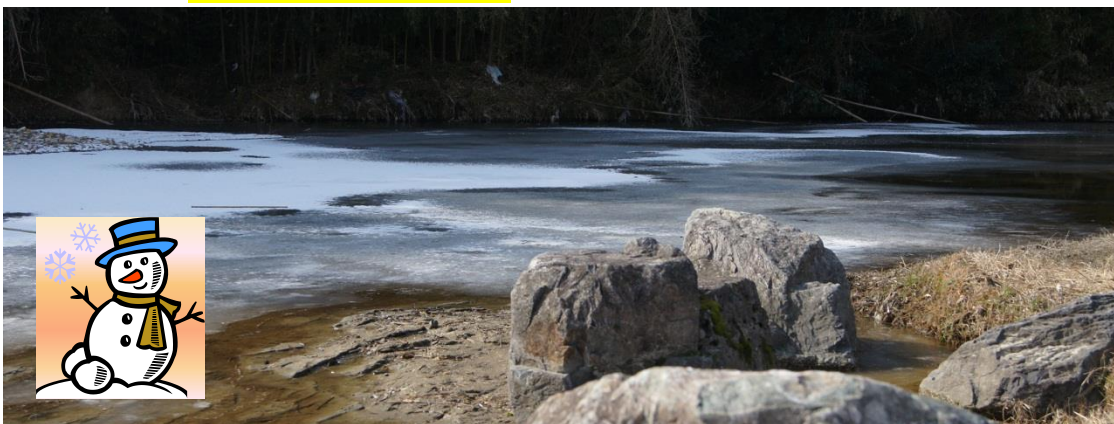



2012.02.05



フラワーアレンジメント



2012.02.05



- 2/01 (水) 大分工業同窓会(S37)連絡あり
- 2/02 (木) 北日本 記録的豪雪 囲碁
- 2/03 (金) 談話室 囲碁
- 2/04 (土) 同好会 囲碁
- 2/05 (日) 吉川町、東条町 黒滝
- 2/06 (月) 談話室 囲碁
- 2/8(水)~2/10(金) 学級閉鎖 美紅 三木に
- 2/09 (木) シルハ-C 将棋大会優勝 3連覇
- 2/11 (土) 同好会 囲碁
- 2/14 (火) 談話室 囲碁
- 2/16 (木) 談話室 囲碁
- 2/17 (金) 談話室 囲碁
- 2/18 (土) 同好会 囲碁
- 2/19 (日) 淡河町、吉川町、図書館
- 2/20 (月) 確定申告 談話室 囲碁
- 2/21 (火) 元神鋼 上司・同僚と昼食会
- 2/22(水)~2/24(金) 学級閉鎖 拓 三木に
- 2/25 (土) 同好会 囲碁
- 2/20 (月) 談話室 囲碁
- 2/14 (火) 談話室 囲碁

レストラン Wild Duck

加東市大畑

雑人形展

冬のグリーピア三木

2月囲碁 25勝31敗



2012.03



志染町公民館文化祭



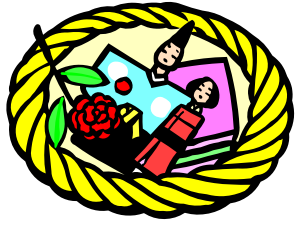

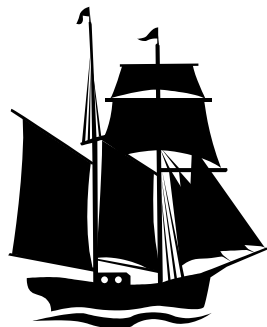

神戸港



復元帆船「サンタ・マリア号」

1492年、ジェノヴァ生まれのコロンブス（1451～1506）は、現在の西インド諸島サンバルトル島に到達しました。ヨーロッパ世界がアメリカ大陸に到達したのはこのときが最初であり、大航海時代の始まりであると言われています。それから500年目にあたる1992年、その航海に使用された「サンタ・マリア号」を可能な限り忠実に復元し、コロンブスが目指していたと言われる 黄金の国ジバングへ向けての実験航海が、(財) サンタ・マリア号協会により行われました。1991年7月13日、スペインのバルセロナ港出港し、290日間、35,000Kmの航海を経て、1992年4月28日神戸港に入港しました。復元帆船「サンタ・マリア号」は、この実験航海に使われたものです。ヨーロッパ世界では、コロンブスのアメリカ大陸への航海の頃から新航路が次々と開拓され、さかんな通商活動を通じて世界的規模の貿易が行われるようになるなど、経済の拡大が始まり、商工業も急速に発展しました。

また、アメリカ大陸の金、銀がヨーロッパに大量に流入した結果、価格革命がおこり、物価が急騰するなど、社会・経済に大きな影響を与えました。このように、世界商業の中心は地中海から大西洋に移り、独自の文化をもつ諸地域が結ばれ、ヨーロッパ世界の優位のもとに世界の一体化が始まりました。

しかし一方で、この航海を発端として、アメリカ大陸では、アステカ帝国やインカ帝国などが滅ぼされたのをはじめ、先住民に対しては虐殺や搾取が繰り返され、この地域は植民地と化しました。さらに、植民者は領主となって、先住民を金・銀の採掘や大農の経営のために強制労働させるなど酷使しました。これらの侵略活動や過酷な労働のほかヨーロッパからもたらされた流行病のため、先住民の人口は激減したと言われています。以上のように、大航海時代にはヨーロッパ世界が一举に拡大しましたが、これには、世界の一体化と同時にアメリカ大陸をはじめ、地球上の各地で植民地化が進むなどの歴史的事実があったことを忘れてはなりません。

神戸市は、この「サンタ・マリア号」の復元船を、当時の造船・操船・航海技術を知る貴重な資料として、また、近代史を問い直し、21世紀の世界文明のあり方を考えるためのよすがとして、ここに保存します。

1996年4月 神戸市

総トン数	— 120トン	諸元	帆装	— 横帆（四角帆）4枚 縦帆（大三角帆）1枚
全長	— 32.21 m	起工年月日	— 1989年2月3日	
幅	— 7.9 m	進水年月日	— 1990年11月27日	
メインマストの高さ	— 28.0 m			
満載喫水	— 2.59 m			

Replica of Sailing Ship

In 1492, a Genoese-born explorer Christopher Columbus (1451 - 1506) reached the New World. This was the first time that the European world reached the New World.



コロンブス

西インド諸島

サンタマリア号







- | | | |
|------------------|------------------------|----|
| 3/01 (木) | 談話室 | 囲碁 |
| 3/02 (金) | 鉄輪ものがたり 編集UP | |
| 3/03 (土) | 同好会 | 囲碁 |
| 3/04 (日) | 志染町公民館 文化祭 | |
| 3/06 (火) | 談話室 | 囲碁 |
| | さんふらわートラベル予約・申込 | |
| 3/07 (水) | 談話室 | 囲碁 |
| 3/08 (木) | シルバー人材C 囲碁大会準優勝 | |
| 3/10 (金) | 談話室 | 囲碁 |
| 3/11 (日) | 東日本大震災から1年 | 囲碁 |
| 3/12 (月) | 談話室 | 囲碁 |
| 3/13 (火) | 談話室 | 囲碁 |
| 3/14 (水) | 志染町公民館 コマ回し(老人会) | |
| 3/15 (木) | 談話室 | 囲碁 |
| 3/16 (金) | 名刺編集作成 | |
| 3/17 (土) | 青山公民館 サークル代表者会議 | |
| | 同好会 | 囲碁 |
| 3/18 (日) | 同好会 後期成績集計 | |
| 3/19 (月) | 神戸へ出る | |
| 3/20 (火) | お彼岸墓参り、明石梅園 | |
| | 神戸に来て 50年 | |
| 3/24 (土) | 青山公民館 囲碁同好会後期大会 | |
| | 大阪から孫 来(洋翔、小桃、小夢) | |
| 3/27 (火) | ぶどうビニール張(洋翔活躍) | |
| 3/28 (水)~3/31(土) | 洋翔、拓、美紅と 野球、山歩き、将棋など | |

3月囲碁 27勝19敗



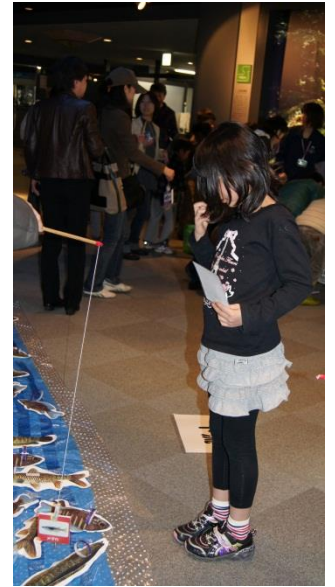

三田市

人と自然の博物館



うれしい帰省



2012.04





別府八湯

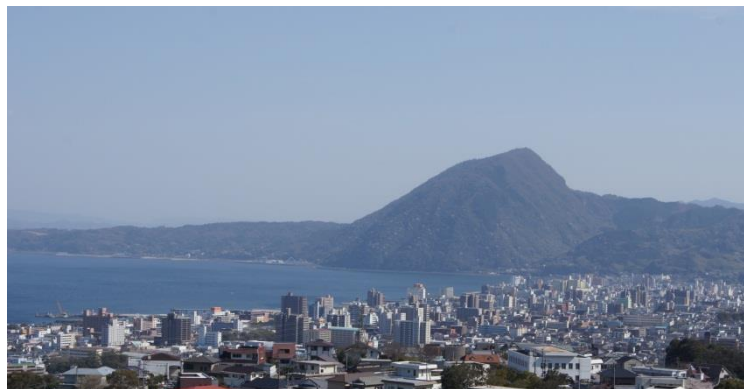

鉄輪温泉



ここに住んでいた

50年前





こどものあしがれ
ラクテンチ

大分工業高校 S37年 同窓会





明礬温泉



別府公園



オドリコソウ



オドリコソウ: 20年間待ち望んでいた。やっと見つけた

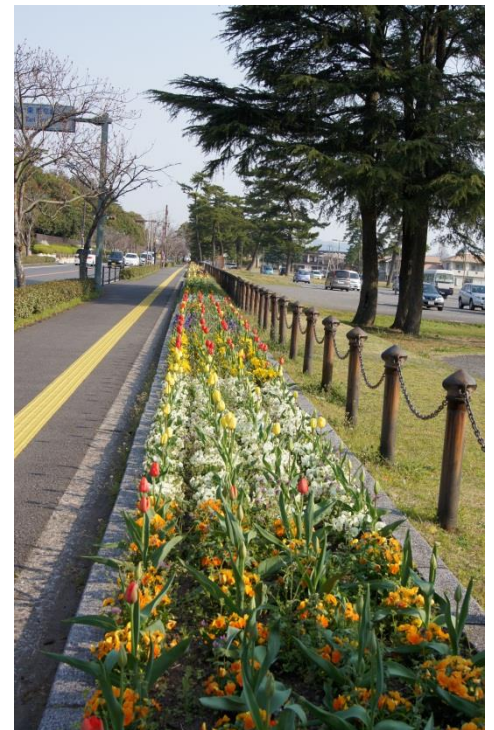



杵築・城





- 4/01 (日) 公民館当番、孫と遊ぶ(洋翔・こもも)
- 4/02 (月) シルバー人材C
- 4/03 (火) 暴風雨、高校野球決勝延期、談話室囲碁
- 4/04 (水) 孫と遊ぶ(拓・美紅)
- 4/05 (木) 42回目結婚記念日、帰省(サンフラワー)
- 4/06 (金) 高校 同窓会
- 4/07 (土) 小中 同窓会
- 4/08 (土) 大分農業文化公園・杵築城散策
- 4/09 (日) 神戸港着
- 4/10 (月) ぶどう作業
- 4/12 (木) シルバー人材C
- 4/13 (金) 談話室
- 4/14 (土) 青山公民館
- 4/15 (日) ぶどう作業・北谷川花見散策
- 4/16 (月) 談話室
- 4/19 (木) オドリコソウ発見(別所町)
- 4/21 (土) 青山公民館
- 4/24 (火) 一人で山歩き・わらび採り
- 4/25 (水) 談話室
- 4/26 (木) シルバー人材C
- 4/28 (土) 青山公民館
- 4/30 (月) 元神鋼同僚3人 山歩き・山菜取り

囲碁
囲碁
囲碁

囲碁

囲碁

囲碁
囲碁
囲碁

4月囲碁 20勝17敗

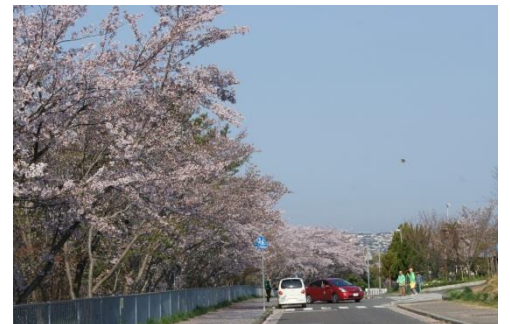



元神鋼同僚3人。在職時代から毎年春健康維持を主に山菜(わらび、タラノメ、タケノコ...)とりの里山散策。しばらく4~5年ほどご無沙汰していたが、2012年4月末ひさしぶりに出かけた。三木総合防災公園 Eディフェンス(日本一の地震振動実験施設)付近で昼食



東条川
桜つつみ

毎春必ず訪れる



オドリコソウ



20年間ずっと探し求めていた植物。それは「おどりこそう」昔子供のころは道端や河原にいっぱいあったポピュラーな花である。三木市別所町在田寺付近の川堤防で発見した。感激！！

